



**Ajuntament
de Barcelona**

OFICINA MUNICIPAL DE DADES

DEPARTAMENT D'ANÀLISI

**INDEX DE CONFIANÇA DEL
SECTOR COMERCIAL DE BARCELONA**

1a i 2a ONADA 2023

Març de 2024

Índex de Confiança del Sector Comercial de Barcelona (ICSC) 1a i 2a ONADA 2023

L'Índex de Confiança del Sector Comercial de Barcelona del primer i segon semestre de 2023 augmenta respecte a l'any anterior, assolint un valor positiu de 0,7 punts a finals d'any.

El resultat del segon semestre de 2023 ha estat fruit d'un fort increment de les expectatives, que compensa el retrocés de la situació actual.

L'evolució de l'ICSC de Barcelona des del primer semestre de 2020 (-36,2) fins al segon semestre de 2023 (+0,7) ha estat positiva, amb un diferencial proper als 37 punts, resultant tant de la millora de la situació com de les expectatives.

En relació amb les dades de l'any 2022, l'ICSC presenta també un diferencial positiu, passant d'un valor de -5,7, en el segon semestre de 2022, al 0,7 al final del període, però amb un diferencial negatiu de sis punts respecte al valor màxim assolit en el segon semestre de 2021 (6,7). Les expectatives i l'índex de situació actual han tingut una evolució asimètrica durant l'últim any, amb un retrocés de les primeres en el primer semestre, tot mantenint un valor positiu (0,5), que rebota notablement durant el segon per assolir 19,7 punts. Aquestes dades han contrarestat les corresponents a l'índex de situació que, tot i que millora respecte a l'any anterior, encara se situa en valors negatius tant en el primer (-8,4 punts) com en el segon semestre (-16,7 punts).

Índex de Confiança del Sector Comercial (ICSC). Semestres 2020-2023.

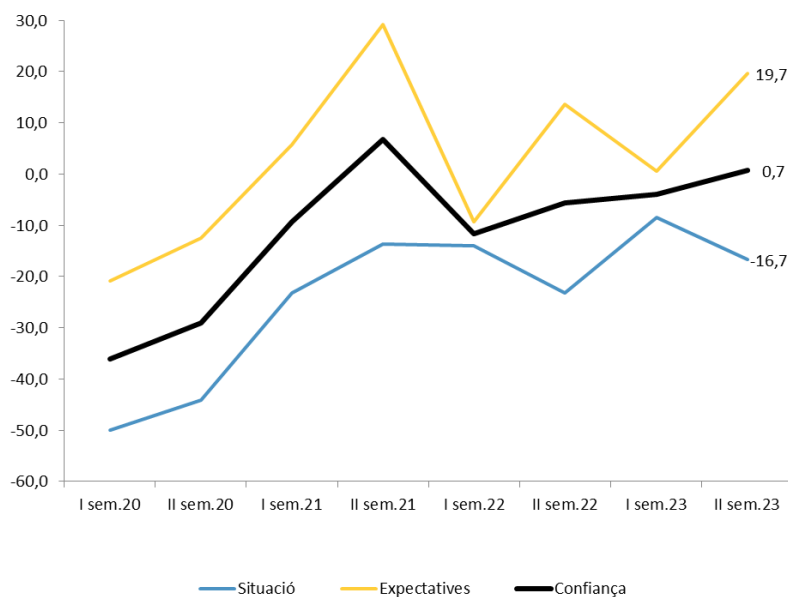

Font: Ajuntament de Barcelona. Oficina Municipal de Dades (OMD).
Enquesta d'Activitat del Sector Comercial de Barcelona.

En l'anàlisi detallada per **branques d'activitat comercial** es pot veure com la majoria dels sectors presenten un valor de l'índex de confiança positiu a final del període, destacant el **comerç quotidià no alimentari**, amb més de **10 punts**, el sector de **l'automoció**, amb **8,2**, i el **d'oci i cultura**, amb **7,7 punts**. Els comerços dedicats al **parament de la llar i a l'equipament personal** són els únics que presenten **índexs negatius**, principalment el primer amb **-12,1 punts**.

Quant a **l'evolució respecte al segon semestre de 2022**, totes les branques milloren posicions excepte el parament de la llar, destacant el sector de **l'automoció** que guanya més de **quaranta punts**, el **d'oci i cultura**, amb **dotze punts** més, i el del **comerç quotidià alimentari**, que en guanya deu.

Índex de Confiança del Sector Comercial (ICSC). Per branques d'activitat comercial. Semestres 2020-2023.

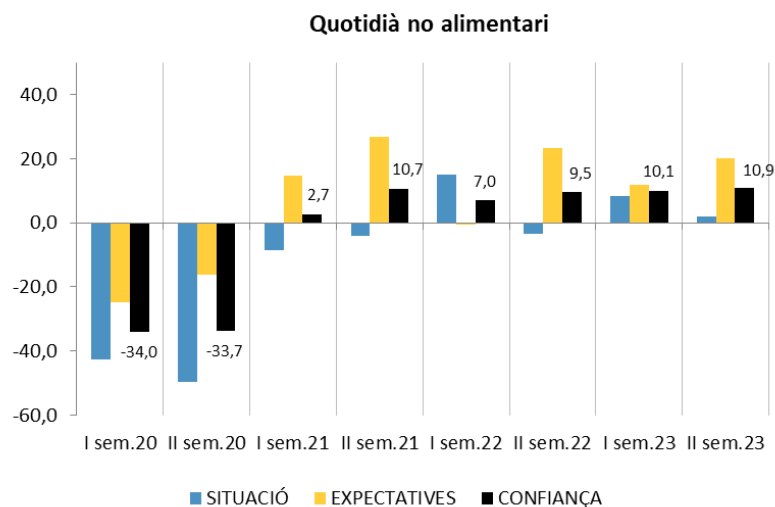
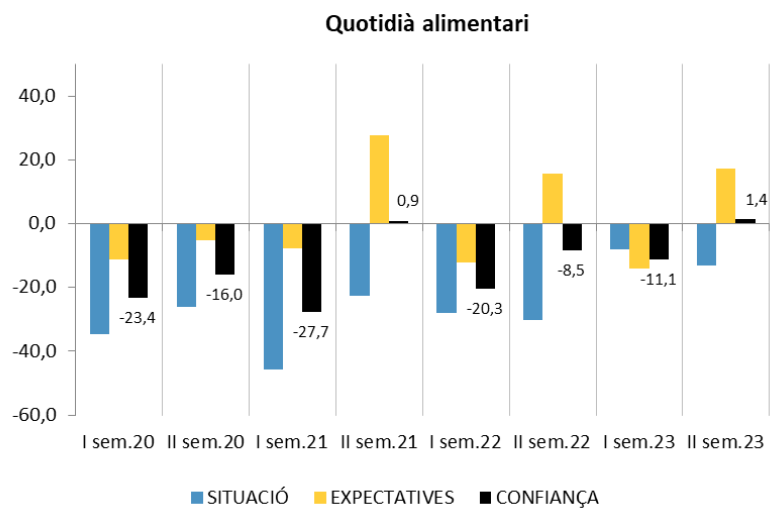

Equipament personal

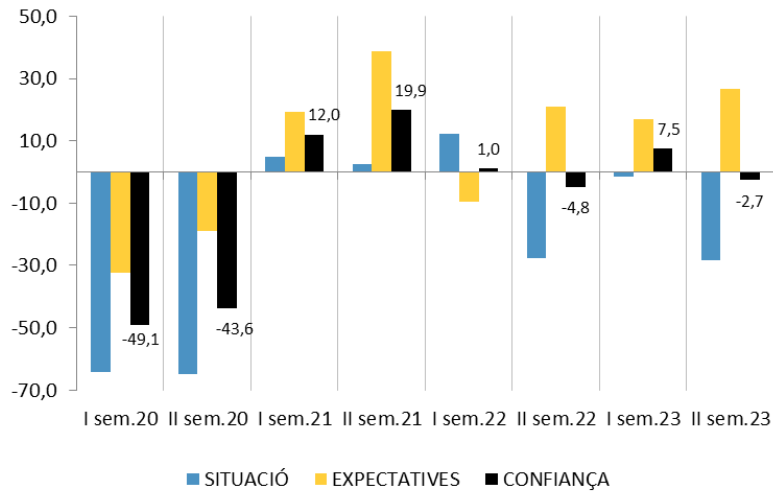

Parament de la llar

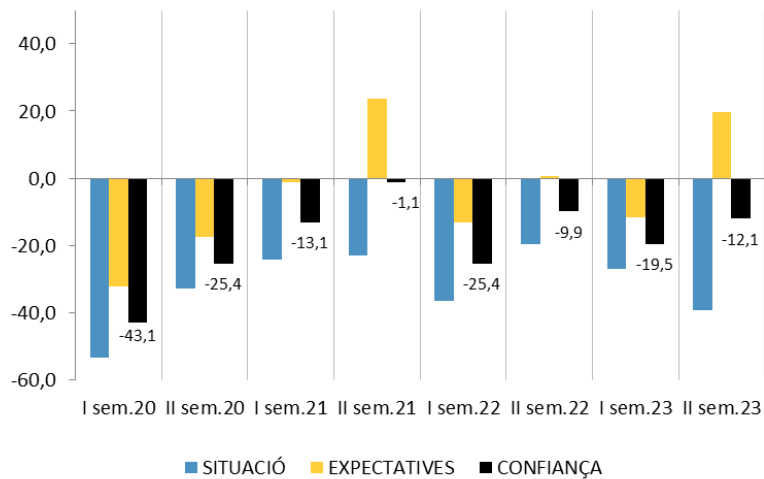

Oci i cultura

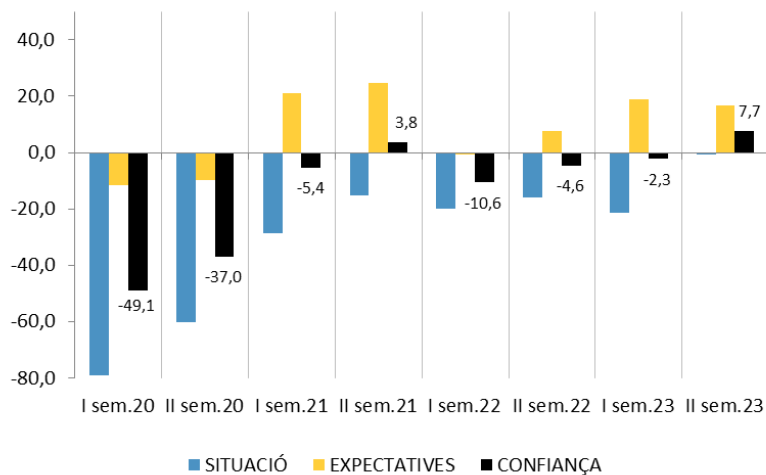

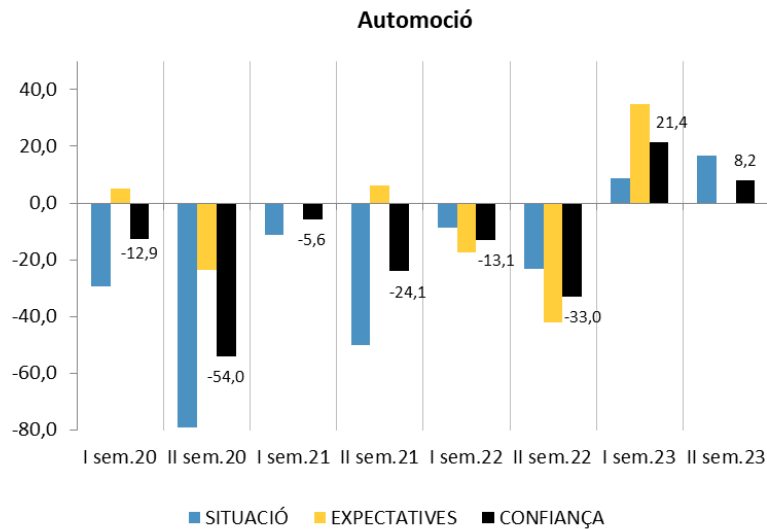

Font: Ajuntament de Barcelona. Oficina Municipal de Dades (OMD).
Enquesta d'Activitat del Sector Comercial de Barcelona.

Destacar la **positiva evolució del sector de l'automoció**, que ha passat de valors molt negatius en els darrers anys a índexs de confiança positius el 2023, tot i que al llarg de l'any ha perdut força, ja que durant el primer semestre la confiança va assolir un valor de més de vint punts, per caure fins a vuit en el segon. També cal remarcar que la branca de **parament de la llar** és l'única que presenta **valors negatius de confiança en tot el període analitzat**.

Pel que fa als **indicadors de situació i expectatives** dels diferents sectors, es pot comprovar que, com a tònica general, **l'evolució ha estat millor per les expectatives**, que assoleixen índexs positius en totes les branques d'activitat a finals del 2023, encara que el sector de l'automoció presenta un valor zero. Per contra, els indicadors de **la situació actual es mantenen negatius per a la majoria de les branques comercials**, amb l'única excepció del sector de **l'automoció**, amb un valor de **16,7**, i del **comerç quotidià no alimentari**, amb **2,1 punts**. Els valors més negatius s'assoleixen en les branques de parament de la llar i equipament personal, amb **-39,3** i **-28,3 punts**, respectivament.

Comparativa amb l'ICSC de Catalunya i Espanya

Tal com s'explica a la nota metodològica, la comparativa entre l'ICSC de Barcelona i els índexs de confiança del sector comercial a Catalunya i Espanya és viable quant a l'evolució de l'indicador, però no pel que fa als seus valors numèrics.

Com es pot veure al gràfic adjunt, l'evolució de l'índex de confiança de Barcelona és molt similar a la de **Catalunya i Espanya** en gairebé tot el període analitzat, assolint diferencials positius tant al primer com al segon semestre de 2023, si bé en el cas d'Espanya aquests valors són superiors als de la ciutat per als dos semestres, mentre que per Catalunya el diferencial del segon és inferior.

**Índex de Confiança del Sector Comercial (ICSC)
Diferencials 2020-2023. Catalunya, Espanya i Barcelona**

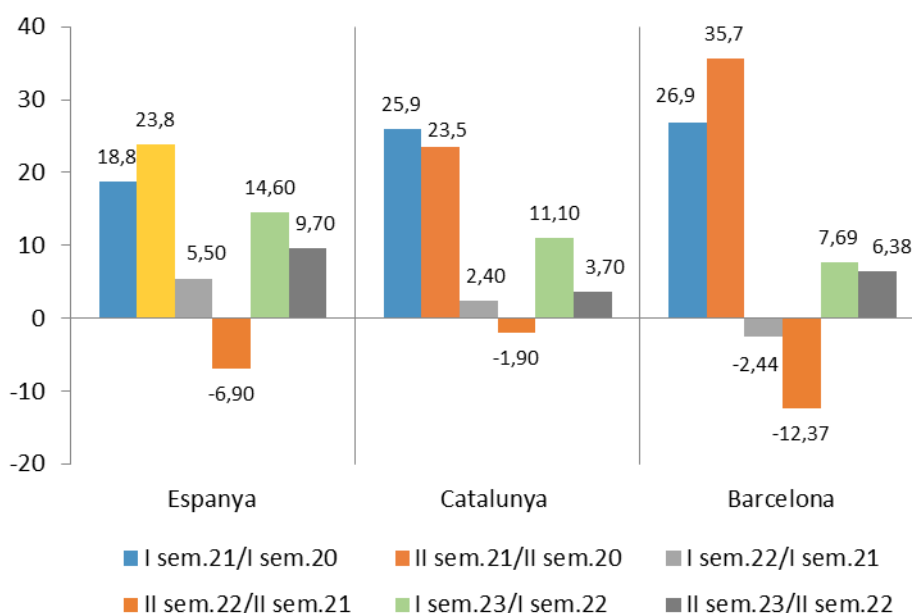

Fonts: Instituto Nacional de Estadística (INE). Índice de Confianza Empresarial.
 Institut d'Estadística de Catalunya (Idescat). Índice de Confianza Empresarial.
 Ajuntament de Barcelona Oficina Municipal de Dades (OMD). Enquesta d'Activitat del Sector Comercial de Barcelona

NOTA METODOLÒGICA

La confiança del sector comercial, juntament amb la confiança del consumidor, és un indicador avançat de consum, element bàsic de la demanda agregada d'una economia i, per tant, clau en l'anàlisi de la conjuntura econòmica. L'indicador de confiança del sector comercial (ICSC) **mesura el sentiment, optimista o pessimista, que tenen els titulars dels negocis comercials respecte a la seva activitat**, tant en el passat com en el futur. Aquest sentiment condiona aspectes tan importants com la propensió a mantenir, actualitzar o millorar el negoci. En el cas de l'economia d'una ciutat, justament és la confiança del sector comercial una de les aproximacions sectorials més rellevants, tenint en compte el pes del sector en l'ocupació i el PIB de la ciutat i, també, la incidència de l'oferta comercial sobre la qualitat de l'espai urbà.

La metodologia de càlcul de l'Índex de Confiança del Sector Comercial dels diferents instituts estadístics no és totalment homogènia, però els indicadors de *confiança* sempre queden definits com una mitjana entre l'avaluació retrospectiva de la dinàmica del negoci i l'avaluació del futur d'aquesta dinàmica.

En el cas de Barcelona, l'ICSC es pot calcular, pel conjunt del sector i per branques d'activitat comercial, a partir de la informació generada per **l'Enquesta de l'Activitat Comercial de Barcelona** que elabora el Departament d'Estudis d'Opinió de l'Oficina Municipal de Dades, amb periodicitat semestral i una mostra de 1.200 negocis per onada. El qüestionari d'aquesta enquesta va ser ampliat el 2020 a l'efecte d'incloure les preguntes necessàries per elaborar l'ICSC de forma equivalent a Idescat i INE.

L'**Índex de Confiança del Sector Comercial** es defineix com la mitjana geomètrica entre els indicadors de Situació i d'Expectatives, convenientment normalitzada:

$$\text{ICSC} = \sqrt{((\text{Indicador Situació}+200)*(\text{Indicador Expectatives}+200))} - 200$$

L'ICSC pot, per tant, fluctuar entre els valors -100 i +100.

Indicador de situació: recull el saldo o la diferència entre el percentatge de respostes favorables i desfavorables relatives al trimestre que acaba de finalitzar.

Indicador d'expectatives: és el saldo o la diferència entre el percentatge de respostes favorables i desfavorables relatives al trimestre entrant.

Els saldos poden prendre valors entre -100 (tots els informants tenen una percepció negativa de la situació actual o futura del seu negoci) i +100 (tots els informants tenen una percepció positiva de la situació actual o futura del seu negoci).

A Espanya i a Catalunya, l'INE i l'Idescat s'elaboren des de 2013 un Índex de Confiança Empresarial que inclou la confiança del sector comercial, tenint la consideració d'estadística oficial. Encara que tant les preguntes del qüestionari adreçat als empresaris com la metodologia emprada en el càlcul de l'ICSC de Barcelona és

equivalent a la que fan servir Idescat i INE per a l'economia catalana i espanyola, respectivament, hi ha dos elements que fan complexa la comparativa:

- L'ISCC de l'Idescat i INE és trimestral,
- L'ICSC de l'Idescat i INE està indexat a un valor igual a 100 de l'any 2013.

Malgrat aquestes limitacions, es considera viable fer la comparativa, encara que només es pot contrastar l'evolució i no els valors numèrics de l'índex.